Teil E
Vorhaben- und Erschließungsplan zum Vorhabenbezogenen Bebauungsplan "Windpark Sinzing", Fassung: 31.03.2017

Vorhabenträger:
Ostwind Erneuerbare Energien GmbH
Gesandtenstraße 3
93047 Regensburg

Windpark Sinzing

Maßstab: 1:2.000

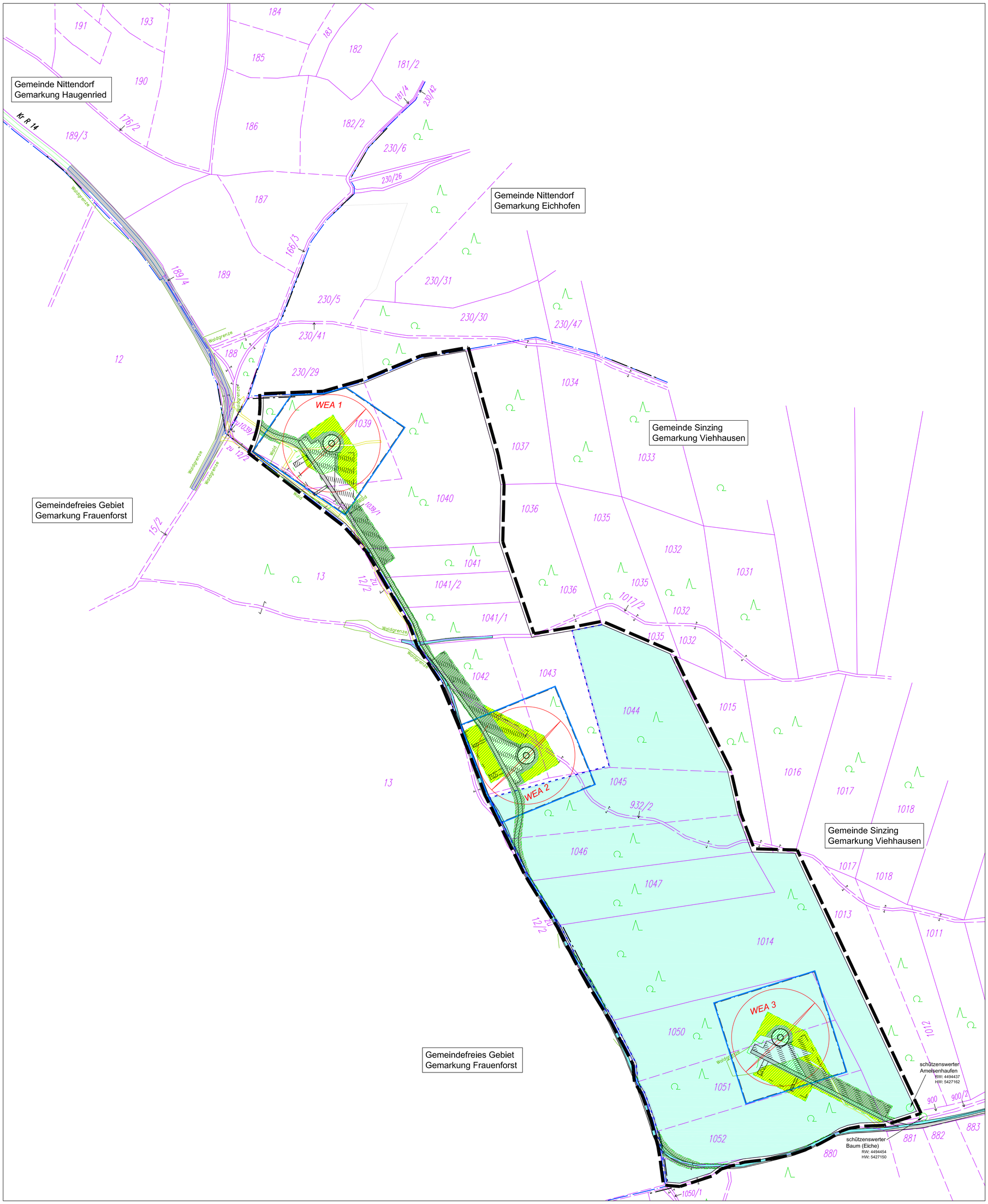

Legende

- Gemeinde- bzw. Gemarkungsgrenze
- Flurstücksgrenze
- Grenze des Bebauungsplans "Windpark Sinzing"
- Baugrenze aus B-Plan "Windpark Sinzing" (Überbaubare Grundstücksfläche gem. § 23 BauNVO)
- Grenze des Wasserschutzgebiets Zone IIIa "Alling"
- Wasserschutzgeb. Zone IIIa "Alling" innerh. B-Plan
- vorhandene öffentliche Straße (Bitumen)
- vorhandener Weg (Schotter)
- vorhandener Weg (unbefestigt)
- geplante Verkehrsfläche in 5,00 Breite bzw. Kurvenradius
- Kranstellfläche
- Lagerflächen + Kranmontagefläche
- WEA 1..3 Nummer der (geplanten) Windenergieanlagen
- Rotorfläche
- Fundament
- Rodungsfläche
- Wiederaufforstungsfläche
- Sukzessionsfläche

N